

1920s 調查員

姓名 內華達·瓊斯
 玩家 _____
 職業 考古學教授
 年齡 35 性別 男性
 居住地 阿卡姆
 出身地 加拿大溫尼伯

屬性

STR 力量	60	30 12	DEX 敏捷	70	35 14	INT 智力 靈感 IDEA	60	30 12
CON 體質	50	25 10	APP 外貌	50	25 10	POW 意志	50	25 10
SIZ 體型	40	20 8	EDU 教育	80	40 16	MOV 移動	9	+1 -1



重傷 ☐ 最9值

瀕死	00	01	02
昏迷	03	04	05
06	07	08	09
11	12	13	14
16	17	18	20

臨時性瘋狂 ☐ 不定期瘋狂 ☐ 起50值 最大值

08	09	10	11	12	13	14	15	16	17	18	19	20	21	22	23	24	25	26	27	28	29	30	31	32	33	34	35	36	37	38	39	40	41	42	43	44	45	46	47	48	49	50	51	52	53	54	55	56	57	58	59	60	61	62	63	64	65	66	67	68	69	70	71	72	73	74	75	76	77	78	79	80	81	82	83	84	85	86	87	88	89	90	91	92	93	94	95	96	97	98	99
----	----	----	----	----	----	----	----	----	----	----	----	----	----	----	----	----	----	----	----	----	----	----	----	----	----	----	----	----	----	----	----	----	----	----	----	----	----	----	----	----	----	----	----	----	----	----	----	----	----	----	----	----	----	----	----	----	----	----	----	----	----	----	----	----	----	----	----	----	----	----	----	----	----	----	----	----	----	----	----	----	----	----	----	----	----	----	----	----	----	----	----

永久瘋狂 01 02 03 04 05 06 07

克蘇魯的呼喚

幸運 霉運連連 01 02 03 04 05 06 07

08	09	10	11	12	13	14	15	16	17	18	19	20	21	22	23	24	25	26	27	28	29	30	31	32	33	34	35	36	37	38	39	40	41	42	43	44	45	46	47	48	49	50	51	52	53	54	55	56	57	58	59	60	61	62	63	64	65	66	67	68	69	70	71	72	73	74	75	76	77	78	79	80	81	82	83	84	85	86	87	88	89	90	91	92	93	94	95	96	97	98	99
----	----	----	----	----	----	----	----	----	----	----	----	----	----	----	----	----	----	----	----	----	----	----	----	----	----	----	----	----	----	----	----	----	----	----	----	----	----	----	----	----	----	----	----	----	----	----	----	----	----	----	----	----	----	----	----	----	----	----	----	----	----	----	----	----	----	----	----	----	----	----	----	----	----	----	----	----	----	----	----	----	----	----	----	----	----	----	----	----	----	----	----

最10值

00	01	02	03	04
05	06	07	08	09
10	11	12	13	14
15	16	17	18	19
20	21	22	23	24

調查員技能

<input type="checkbox"/> 會計 (05%)		<input type="checkbox"/> 話術 (05%)		<input type="checkbox"/> 法律 (05%)		<input type="checkbox"/> 科學 (01%)	
<input type="checkbox"/> 人類學 (01%)		<input type="checkbox"/> 格鬥 (鬥毆) (25%)	50 25 10	<input type="checkbox"/> 使用圖書館 (20%)	40 20 8	<input type="checkbox"/>	
<input type="checkbox"/> 估價 (05%)		<input type="checkbox"/>		<input type="checkbox"/> 聆聽 (20%)	20 10 4	<input type="checkbox"/>	
<input type="checkbox"/> 考古學 (01%)	70 35 14	<input type="checkbox"/>		<input type="checkbox"/> 鎖匠 (01%)		<input type="checkbox"/> 巧手 (10%)	10 5 2
<input type="checkbox"/> 藝術 / 手藝 (05%)		<input type="checkbox"/> 射擊 (手槍) (20%)	40 20 8	<input type="checkbox"/> 機械維修 (10%)	10 5 2	<input type="checkbox"/> 偵查 (25%)	50 25 10
<input type="checkbox"/>		<input type="checkbox"/> 射擊 (步槍/霰彈槍) (25%)		<input type="checkbox"/> 醫療 (01%)		<input type="checkbox"/> 潛行 (20%)	20 10 4
<input type="checkbox"/>		<input type="checkbox"/>		<input type="checkbox"/> 自然知識 (10%)	30 15 6	<input type="checkbox"/> 生存 (10%)	
<input type="checkbox"/> 取悅 (15%)	50 25 10	<input type="checkbox"/> 急救 (30%)	50 25 10	<input type="checkbox"/> 導航 (10%)	10 5 2	<input type="checkbox"/> 游泳 (20%)	20 10 4
<input type="checkbox"/> 攀爬 (20%)	20 10 4	<input type="checkbox"/> 歷史 (05%)	60 30 12	<input type="checkbox"/> 神秘學 (05%)	60 30 12	<input type="checkbox"/> 投擲 (20%)	20 10 4
信用評級 (00%)	40 20 8	<input type="checkbox"/> 恐嚇 (15%)	15 7 3	<input type="checkbox"/> 操作重機 (01%)		<input type="checkbox"/> 追蹤 (10%)	10 5 2
克蘇魯神話 (00%)		<input type="checkbox"/> 跳躍 (20%)	20 10 4	<input type="checkbox"/> 說服 (10%)	10 5 2	<input type="checkbox"/>	
<input type="checkbox"/> 喬裝 (05%)		<input type="checkbox"/> 語言 (01%) 拉丁語	40 20 8	<input type="checkbox"/> 駕駛載具 (01%)		<input type="checkbox"/>	
<input type="checkbox"/> 閃避 (1/2 DEX)	35 17 7	<input type="checkbox"/>		<input type="checkbox"/> 心理學 (10%)	40 20 8	<input type="checkbox"/>	
<input type="checkbox"/> 汽車駕駛 (20%)	20 10 4	<input type="checkbox"/>		<input type="checkbox"/> 精神分析 (01%)		<input type="checkbox"/>	
<input type="checkbox"/> 電器維修 (10%)		<input type="checkbox"/> 母語 (EDU) 英語	80 40 16	<input type="checkbox"/> 騎術 (05%)		<input type="checkbox"/>	

武器

武器	一般	困難	極限	傷害	射程	次數	裝彈量	故障值
徒手戰鬥				1D3 + DB	-	1	-	-
.38手槍	40	20	8	1D10	15公尺	1	8	-

格鬥

Damage Bonus
傷害加值

無

Build
體格

0

Dodge
閃避

35 17
7

背景故事

形象描述 相貌英俊但有些不修邊幅。身高略矮。必要時會穿西裝，但更喜歡休閒裝。

特質 行事魯莽，不計後果。行動總是優先於思考。



思想和信念 熱愛歷史和古文明。想藉由發現失落的寶藏為自己贏得榮譽。

創傷和疤痕

重要之人 他的父親法蘭克·瓊斯，因他自己的發現而聲名大噪。內華達一直生活在父親名聲的陰影之下。

恐懼症和狂躁症

意義非凡之地 販售烈酒的酒吧，在那裏能忘却他的煩惱。

典籍、法術和神話造物

寶貴之物 他的聖克里斯多福墜飾，他相信那是個幸運符。

第三類接觸

裝備和物品

背包裡的旅行用品

.38手槍和彈藥

鉛筆和筆記本

梳子

聖克里斯多福墜飾

資產

消費水平

現金

資產

快速參考規則

技能和屬性檢定

成功等級：

大失敗 100/96+	失敗 >技能	一般 ≤技能	困難 1/2技能	極限 1/3技能	大成功 01
----------------	-----------	-----------	-------------	-------------	-----------

孤注一擲：需對再次檢定做出說明；戰鬥和心智檢定不能孤注一擲。

受傷和治療

[急救]回復一點生命值

[醫療]回復1D3點生命值

重傷：在單次攻擊中失去≥1/2最大生命值。

生命值歸零但未受[重傷]=昏迷

生命值歸零且受到[重傷]=瀕死

瀕死時需要[急救]穩定傷勢，並用[醫療]進行後續治療。

自然回復(一般)：每天回復1點生命值。

自然回復(重傷)：每週進行恢復檢定，成功則回復1D3點生命值。

調查員同伴

角色
玩家

角色
玩家

角色
玩家

角色
玩家

我

角色
玩家

角色
玩家

角色
玩家

角色
玩家

姓名 傑西·威廉士

玩家 _____

職業 歷史系學生

年齡 20 性別 女性

居住地 阿卡姆

出身地 波士頓

STR 力量	70	35 14	DEX 敏捷	40	20 8	INT 智力 靈感 IDEA	60	30 12
CON 體質	80	40 16	APP 外貌	50	25 10	POW 意志	50	25 10
SIZ 體型	50	25 10	EDU 教育	60	30 12	MOV 移動	8	+1 -1



最终值

起50值

最大值

永久性瘋狂 01 02 03 04 05 06 07

瀕死		00	01	02
昏迷		03	04	05
06	07	08	09	10
11	12	13	14	15
16	17	18	19	20

起50值

最大值

永久性瘋狂 01 02 03 04 05 06 07

心智值

08	09	10	11	12	13	14	15	16	17	18	19	20	21	22	23	24	25	26	27	28	29	30
31	32	33	34	35	36	37	38	39	40	41	42	43	44	45	46	47	48	49	50	51	52	53
54	55	56	57	58	59	60	61	62	63	64	65	66	67	68	69	70	71	72	73	74	75	76
77	78	79	80	81	82	83	84	85	86	87	88	89	90	91	92	93	94	95	96	97	98	99

最10值

													霧運連連				01	02	03	04	05	06	07
幸運	08	09	10	11	12	13	14	15	16	17	18	19	20	21	22	23	24	25	26	27	28	29	30
	31	32	33	34	35	36	37	38	39	40	41	42	43	44	45	46	47	48	49	50	51	52	53
	54	55	56	57	58	59	60	61	62	63	64	65	66	67	68	69	70	71	72	73	74	75	76
	77	78	79	80	81	82	83	84	85	86	87	88	89	90	91	92	93	94	95	96	97	98	99

00	01	02	03	04
05	06	07	08	09
10	11	12	13	14
15	16	17	18	19
20	21	22	23	24

<input type="checkbox"/> 會計 (05%)	<input type="checkbox"/>	<input type="checkbox"/> 話術 (05%)	25	12 5	<input type="checkbox"/> 法律 (05%)	<input type="checkbox"/>	<input type="checkbox"/> 科學 (01%)	<input type="checkbox"/>			
<input type="checkbox"/> 人類學 (01%)	<input type="checkbox"/>	<input type="checkbox"/> 格鬥 (鬥毆) (25%)	60	30 12	<input type="checkbox"/> 使用圖書館 (20%)	60	30 12	<input type="checkbox"/>			
<input type="checkbox"/> 估價 (05%)	<input type="checkbox"/>	<input type="checkbox"/>	<input type="checkbox"/>	<input type="checkbox"/>	<input type="checkbox"/> 聆聽 (20%)	<input type="checkbox"/>	<input type="checkbox"/>	<input type="checkbox"/>			
<input type="checkbox"/> 考古學 (01%)	20	10 4	<input type="checkbox"/>	<input type="checkbox"/>	<input type="checkbox"/> 鎖匠 (01%)	<input type="checkbox"/>	<input type="checkbox"/> 巧手 (10%)	10	5 2		
<input type="checkbox"/> 藝術 / 手藝 (05%)	<input type="checkbox"/>	<input type="checkbox"/> 射擊 (手槍) (20%)	20	10 4	<input type="checkbox"/> 機械維修 (10%)	40	20 8	<input type="checkbox"/> 偵查 (25%)	50	25 10	
<input type="checkbox"/>	<input type="checkbox"/>	<input type="checkbox"/> 射擊 (步槍/霰彈槍) (25%)	25	12 5	<input type="checkbox"/> 醫療 (01%)	<input type="checkbox"/>	<input type="checkbox"/> 潛行 (20%)	50	25 10		
<input type="checkbox"/>	<input type="checkbox"/>	<input type="checkbox"/>	<input type="checkbox"/>	<input type="checkbox"/>	<input type="checkbox"/> 自然知識 (10%)	10	5 2	<input type="checkbox"/> 生存 (10%)	<input type="checkbox"/>		
<input type="checkbox"/> 取悅 (15%)	50	25 10	<input type="checkbox"/> 急救 (30%)	30	15 6	<input type="checkbox"/> 導航 (10%)	10	5 2	<input type="checkbox"/> 游泳 (20%)	20	10 4
<input type="checkbox"/> 攀爬 (20%)	20	10 4	<input type="checkbox"/> 歷史 (05%)	70	35 14	<input type="checkbox"/> 神秘學 (05%)	5	2 1	<input type="checkbox"/> 投擲 (20%)	20	10 4
信用評級 (00%)	40	20 8	<input type="checkbox"/> 恐嚇 (15%)	15	7 3	<input type="checkbox"/> 操作重機 (01%)	<input type="checkbox"/>	<input type="checkbox"/> 追蹤 (10%)	30	15 6	
克蘇魯神話 (00%)	<input type="checkbox"/>	<input type="checkbox"/> 跳躍 (20%)	20	10 4	<input type="checkbox"/> 說服 (10%)	10	5 2	<input type="checkbox"/>	<input type="checkbox"/>		
<input type="checkbox"/> 喬裝 (05%)	<input type="checkbox"/>	<input type="checkbox"/> 語言 (01%)	<input type="checkbox"/>	<input type="checkbox"/>	<input type="checkbox"/> 駕駛載具 (01%)	<input type="checkbox"/>	<input type="checkbox"/>	<input type="checkbox"/>			
<input type="checkbox"/> 閃避 (½ DEX)	40	20 8	<input type="checkbox"/>	<input type="checkbox"/>	<input type="checkbox"/> 心理學 (10%)	50	25 10	<input type="checkbox"/>	<input type="checkbox"/>		
<input type="checkbox"/> 汽車駕駛 (20%)	40	20 8	<input type="checkbox"/>	<input type="checkbox"/>	<input type="checkbox"/> 精神分析 (01%)	<input type="checkbox"/>	<input type="checkbox"/>	<input type="checkbox"/>			
<input type="checkbox"/> 電器維修 (10%)	10	5 2	<input type="checkbox"/> 母語 (EDU) 英語	60	30 12	<input type="checkbox"/> 騎術 (05%)	<input type="checkbox"/>	<input type="checkbox"/>			

格鬥

武器	一般	困難	極限	傷害	射程	次數	裝彈量	故障值
徒手戰鬥				1D3 + DB	-	1	-	-

Damage Bonus
傷害加値

無

Build
體格

0

Dodge
閃避

40	20
	8

背景故事

形象描述 正值妙齡，神采煥發。總是穿著時尚的服飾。

特質 冒險家。樂於投身實際行動中。



思想和信念 虔誠地信仰上帝，小時候常被母親帶入教堂。

創傷和疤痕

重要之人 他的母親喬伊斯，他每週都會寫信給母親。

恐懼症和狂躁症

意義非凡之地 母親在波士頓的家，在那裏總能享用到美饌。

典籍、法術和神話造物

寶貴之物 他已逝父親的袖珍聖經。

第三類接觸

裝備和物品

背包

鉛筆和鋼筆

筆記本

袖珍聖經

髮夾

資產

消費水平

現金

資產

快速參考規則

技能和屬性檢定

成功等級：

大失敗 100/96+	失敗 >技能	一般 ≤技能	困難 1/2技能	極限 1/3技能	大成功 01
----------------	-----------	-----------	-------------	-------------	-----------

孤注一擲：需對再次檢定做出說明；戰鬥和心智檢定不能孤注一擲。

受傷和治療

[急救]回復一點生命值

[醫療]回復1D3點生命值

重傷：在單次攻擊中失去≥1/2最大生命值。

生命值歸零但未受[重傷]=昏迷

生命值歸零且受到[重傷]=瀕死

瀕死時需要[急救]穩定傷勢，並用[醫療]進行後續治療。

自然回復(一般)：每天回復1點生命值。

自然回復(重傷)：每週進行恢復檢定，成功則回復1D3點生命值。

調查員同伴

角色
玩家

角色
玩家

角色
玩家

角色
玩家

我

角色
玩家

角色
玩家

角色
玩家

角色
玩家

1920s 調查員

姓名 惠子·凱恩

玩家

職業 理工科學生

年齡 21 性別 女性

居住地 阿卡姆

出身地 舊金山

屬性

STR 力量	50	25 10	DEX 敏捷	50	25 10	INT 智力 靈感 IDEA	60	30 12
CON 體質	80	40 16	APP 外貌	50	25 10	POW 意志	60	30 12
SIZ 體型	40	20 8	EDU 教育	70	35 14	MOV 移動	9	+1 -1



重傷

最12值

臨時性
瘋狂不定性
瘋狂

起60值

最大值

永久性瘋狂 01 02 03 04 05 06 07

生命值	瀕死		00	01	02
	昏迷		03	04	05
	06	07	08	09	10
	11	12	13	14	15
	16	17	18	19	20

08	09	10	11	12	13	14	15	16	17	18	19	20	21	22	23	24	25	26	27	28	29	30	心 智 值
31	32	33	34	35	36	37	38	39	40	41	42	43	44	45	46	47	48	49	50	51	52	53	
54	55	56	57	58	59	60	61	62	63	64	65	66	67	68	69	70	71	72	73	74	75	76	
77	78	79	80	81	82	83	84	85	86	87	88	89	90	91	92	93	94	95	96	97	98	99	

克蘇魯的呼喚

CALL OF CTHULHU

最12值

幸運	08	09	10	11	12	13	14	15	16	17	18	19	20	21	22	23	24	25	26	27	28	29	30
	31	32	33	34	35	36	37	38	39	40	41	42	43	44	45	46	47	48	49	50	51	52	53
	54	55	56	57	58	59	60	61	62	63	64	65	66	67	68	69	70	71	72	73	74	75	76
	77	78	79	80	81	82	83	84	85	86	87	88	89	90	91	92	93	94	95	96	97	98	99

00	01	02	03	04	魔 法 值
05	06	07	08	09	
10	11	12	13	14	
15	16	17	18	19	
20	21	22	23	24	

調查員技能

<input type="checkbox"/> 會計 (05%)	<input type="checkbox"/>	<input type="checkbox"/> 話術 (05%)	40	20 8	<input type="checkbox"/> 法律 (05%)	<input type="checkbox"/>	<input type="checkbox"/> 科學 (01%) 生物學	70	35 14		
<input type="checkbox"/> 人類學 (01%)	<input type="checkbox"/>	<input type="checkbox"/> 格鬥 (鬥毆) (25%)	45	22 9	<input type="checkbox"/> 使用圖書館 (20%)	50	25 10	<input type="checkbox"/>	<input type="checkbox"/>		
<input type="checkbox"/> 估價 (05%)	<input type="checkbox"/>	<input type="checkbox"/>	<input type="checkbox"/>	<input type="checkbox"/>	<input type="checkbox"/> 聆聽 (20%)	50	25 10	<input type="checkbox"/>	<input type="checkbox"/>		
<input type="checkbox"/> 考古學 (01%)	<input type="checkbox"/>	<input type="checkbox"/>	<input type="checkbox"/>	<input type="checkbox"/>	<input type="checkbox"/> 鎖匠 (01%)	<input type="checkbox"/>	<input type="checkbox"/>	<input type="checkbox"/> 巧手 (10%)	10	5 2	
<input type="checkbox"/> 藝術 / 手藝 (05%)	<input type="checkbox"/>	<input type="checkbox"/> 射擊 (手槍) (20%)	20	10 4	<input type="checkbox"/> 機械維修 (10%)	10	5 2	<input type="checkbox"/> 偵查 (25%)	45	22 9	
<input type="checkbox"/>	<input type="checkbox"/>	<input type="checkbox"/> 射擊 (步槍/霰彈槍) (25%)	25	12 5	<input type="checkbox"/> 醫療 (01%)	<input type="checkbox"/>	<input type="checkbox"/>	<input type="checkbox"/> 潛行 (20%)	60	30 12	
<input type="checkbox"/>	<input type="checkbox"/>	<input type="checkbox"/>	<input type="checkbox"/>	<input type="checkbox"/>	<input type="checkbox"/> 自然知識 (10%)	60	30 12	<input type="checkbox"/> 生存 (10%)	<input type="checkbox"/>	<input type="checkbox"/>	
<input type="checkbox"/> 取悅 (15%)	15	7 3	<input type="checkbox"/> 急救 (30%)	50	25 10	<input type="checkbox"/> 導航 (10%)	30	15 6	<input type="checkbox"/> 游泳 (20%)	20	10 4
<input type="checkbox"/> 攀爬 (20%)	20	10 4	<input type="checkbox"/> 歷史 (05%)	<input type="checkbox"/>	<input type="checkbox"/> 神秘學 (05%)	5	2 1	<input type="checkbox"/> 投擲 (20%)	20	10 4	
信用評級 (00%)	40	20 8	<input type="checkbox"/> 恐嚇 (15%)	15	7 3	<input type="checkbox"/> 操作重機 (01%)	<input type="checkbox"/>	<input type="checkbox"/> 追蹤 (10%)	10	5 2	
克蘇魯神話 (00%)	<input type="checkbox"/>	<input type="checkbox"/> 跳躍 (20%)	<input type="checkbox"/>	<input type="checkbox"/>	<input type="checkbox"/> 說服 (10%)	40	20 8	<input type="checkbox"/>	<input type="checkbox"/>	<input type="checkbox"/>	
<input type="checkbox"/> 喬裝 (05%)	<input type="checkbox"/>	<input type="checkbox"/> 語言 (01%) 日語	35	17 7	<input type="checkbox"/> 駕駛載具 (01%)	<input type="checkbox"/>	<input type="checkbox"/>	<input type="checkbox"/>	<input type="checkbox"/>	<input type="checkbox"/>	
<input type="checkbox"/> 閃避 (½ DEX)	25	12 5	<input type="checkbox"/>	<input type="checkbox"/>	<input type="checkbox"/> 心理學 (10%)	30	15 6	<input type="checkbox"/>	<input type="checkbox"/>	<input type="checkbox"/>	
<input type="checkbox"/> 汽車駕駛 (20%)	20	10 4	<input type="checkbox"/>	<input type="checkbox"/>	<input type="checkbox"/> 精神分析 (01%)	<input type="checkbox"/>	<input type="checkbox"/>	<input type="checkbox"/>	<input type="checkbox"/>	<input type="checkbox"/>	
<input type="checkbox"/> 電器維修 (10%)	<input type="checkbox"/>	<input type="checkbox"/> 母語 (EDU) 英語	70	35 14	<input type="checkbox"/> 騎術 (05%)	<input type="checkbox"/>	<input type="checkbox"/>	<input type="checkbox"/>	<input type="checkbox"/>	<input type="checkbox"/>	

武器

格鬥

武器	一般	困難	極限	傷害	射程	次數	裝彈量	故障值
徒手戰鬥				1D3 + DB	-	1	-	-
銀製小刀	45	22	9	1D3+1	-	1	-	-
曲棍球棒	45	22	9	1D6	-	1	-	-

Damage Bonus
傷害加值

無

Build
體格

0

Dodge
閃避25

12
5

背景故事

形象描述 身材苗條，身高略矮。深黑色的頭髮，戴眼鏡，有著燦爛的笑容。

特質 勇於冒險。喜歡讓自己忙起來並親自動手。



思想和信念 假以時日，科學終將解釋一切。不信鬼神並試圖找出這些怪事的科學解釋。

創傷和疤痕

重要之人 深愛的哥哥雨果，他正在舊金山當醫生。

恐懼症和狂躁症

意義非凡之地 圖書館，能讓她迷失在科學的海洋裡。

典籍、法術和神話造物

寶貴之物 一把哥哥的贈與的銀製小刀。被她當作幸運物隨身攜帶。

第三類接觸

裝備和物品

銀製小刀

筆記本

鋼筆和鉛筆

小瓶藍墨水

裝滿小型科學用品的背包

曲棍球棒

資產

消費水平

現金

資產

快速參考規則

技能和屬性檢定

成功等級：

大失敗 100/96+	失敗 >技能	一般 ≤技能	困難 1/2技能	極限 1/3技能	大成功 01
----------------	-----------	-----------	-------------	-------------	-----------

孤注一擲：需對再次檢定做出說明；戰鬥和心智檢定不能孤注一擲。

受傷和治療

[急救]回復一點生命值

[醫療]回復1D3點生命值

重傷：在單次攻擊中失去≥1/2最大生命值。

生命值歸零但未受[重傷]=昏迷

生命值歸零且受到[重傷]=瀕死

瀕死時需要[急救]穩定傷勢，並用[醫療]進行後續治療。

自然回復(一般)：每天回復1點生命值。

自然回復(重傷)：每週進行恢復檢定，成功則回復1D3點生命值。

調查員同伴

角色
玩家

角色
玩家

角色
玩家

角色
玩家

我

角色
玩家

角色
玩家

角色
玩家

角色
玩家

1920s 調查員

姓名 露易絲·盧梭
 玩家 _____
 職業 工程學學生
 年齡 19 性別 女性
 居住地 阿卡姆
 出身地 紐約

屬性

STR 力量	80	40 16	DEX 敏捷	70	35 14	INT 智力 靈感 IDEA	50	25 10
CON 體質	60	30 12	APP 外貌	40	20 8	POW 意志	50	25 10
SIZ 體型	60	30 12	EDU 教育	50	25 10	MOV 移動	9	+1 -1

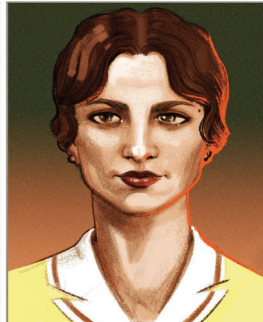

重傷

最12值

臨時性
瘋狂

不定期
瘋狂

起50值

最大值

永久性瘋狂 01 02 03 04 05 06 07

瀕死	00	01	02
昏迷	03	04	05
06	07	08	09
10	11	12	13
14	15	16	17
18	19	20	

08	09	10	11	12	13	14	15	16	17	18	19	20	21	22	23	24	25	26	27	28	29	30
31	32	33	34	35	36	37	38	39	40	41	42	43	44	45	46	47	48	49	50	51	52	53
54	55	56	57	58	59	60	61	62	63	64	65	66	67	68	69	70	71	72	73	74	75	76
77	78	79	80	81	82	83	84	85	86	87	88	89	90	91	92	93	94	95	96	97	98	99

心智值

克蘇魯的呼喚

霉運連連

01 02 03 04 05 06 07

08	09	10	11	12	13	14	15	16	17	18	19	20	21	22	23	24	25	26	27	28	29	30
31	32	33	34	35	36	37	38	39	40	41	42	43	44	45	46	47	48	49	50	51	52	53
54	55	56	57	58	59	60	61	62	63	64	65	66	67	68	69	70	71	72	73	74	75	76
77	78	79	80	81	82	83	84	85	86	87	88	89	90	91	92	93	94	95	96	97	98	99

幸運

最10值

00	01	02	03	04
05	06	07	08	09
10	11	12	13	14
15	16	17	18	19
20	21	22	23	24

魔法值

調查員技能

<input type="checkbox"/> 會計 (05%)		<input type="checkbox"/> 話術 (05%)	25	12 5	<input type="checkbox"/> 法律 (05%)		<input type="checkbox"/> 科學 (01%)	
<input type="checkbox"/> 人類學 (01%)		<input type="checkbox"/> 格鬥 (鬥毆) (25%)	60	30 12	<input type="checkbox"/> 使用圖書館 (20%)	20	10 4	
<input type="checkbox"/> 估價 (05%)		<input type="checkbox"/>			<input type="checkbox"/> 聆聽 (20%)	20	10 4	
<input type="checkbox"/> 考古學 (01%)		<input type="checkbox"/>			<input type="checkbox"/> 鎖匠 (01%)	21	10 4	
<input type="checkbox"/> 藝術 / 手藝 (05%)		<input type="checkbox"/> 射擊 (手槍) (20%)	20	10 4	<input type="checkbox"/> 機械維修 (10%)	70	35 14	
<input type="checkbox"/>		<input type="checkbox"/> 射擊 (步槍/霰彈槍) (25%)	25	12 5	<input type="checkbox"/> 醫療 (01%)			
<input type="checkbox"/>		<input type="checkbox"/>			<input type="checkbox"/> 自然知識 (10%)	10	5 2	
<input type="checkbox"/> 取悅 (15%)	15	7 3	<input type="checkbox"/> 急救 (30%)	30	15 6	<input type="checkbox"/> 導航 (10%)	40	20 8
<input type="checkbox"/> 攀爬 (20%)	40	20 8	<input type="checkbox"/> 歷史 (05%)			<input type="checkbox"/> 神秘學 (05%)	5	2 1
信用評級 (00%)	40	20 8	<input type="checkbox"/> 恐嚇 (15%)	50	25 10	<input type="checkbox"/> 操作重機 (01%)		
克蘇魯神話 (00%)			<input type="checkbox"/> 跳躍 (20%)	50	25 10	<input type="checkbox"/> 說服 (10%)	10	5 2
<input type="checkbox"/> 喬裝 (05%)			<input type="checkbox"/> 語言 (01%) 義大利語	25	12 5	<input type="checkbox"/> 駕駛載具 (01%)		
<input type="checkbox"/> 閃避 (1/2 DEX)	35	17 7	<input type="checkbox"/>			<input type="checkbox"/> 心理學 (10%)	10	5 2
<input type="checkbox"/> 汽車駕駛 (20%)	40	20 8	<input type="checkbox"/>			<input type="checkbox"/> 精神分析 (01%)		
<input type="checkbox"/> 電器維修 (10%)	40	20 8	<input type="checkbox"/> 母語 (EDU) 英語	50	25 10	<input type="checkbox"/> 騎術 (05%)		

武器

武器	一般	困難	極限	傷害	射程	次數	裝彈量	故障值
徒手戰鬥				1D3 + DB	-	1	-	-
彈簧刀	60	30	12	1D4+1+DB	-	1	-	-

格鬥

Damage Bonus
傷害加值

+1D4

Build
體格

+1

Dodge
閃避

35

17
7

背景故事

形象描述 運動員身材。一頭時尚的深棕色短髮。偏男性化的衣著。

特質 固執。脾氣火爆，喜歡爭吵。
絕對不通過梯子的下方。



思想和信念 在天主教教堂長大。他對超自然事件保持敬畏，相當迷信。

創傷和疤痕

重要之人 她的父親，在紐約替杜奇·舒爾茲的黑幫工作。

恐懼症和狂躁症

意義非凡之地 紐約市，在她家人愛的環抱之中。還有能讓她專心訓練的田徑跑道。

典籍、法術和神話造物

寶貴之物 一把彈簧刀，是來自父親的禮物，他說：「拿著吧，它會幫你走出困境。」

第三類接觸

裝備和物品

彈簧刀
手提包
鉛筆
筆記本
髮夾
耶穌受難像

資產

消費水平
現金
資產

快速參考規則

技能和屬性檢定

成功等級： 大失敗 失敗 一般 困難 極限 大成功
100/96+ >技能 ≤技能 1/2技能 1/3技能 01

孤注一擲：需對再次檢定做出說明；戰鬥和心智檢定不能孤注一擲。

受傷和治療

[急救]回復一點生命值 [醫療]回復1D3點生命值

重傷：在單次攻擊中失去≥1/2最大生命值。

生命值歸零但未受[重傷]=昏迷

生命值歸零且受到[重傷]=瀕死

瀕死時需要[急救]穩定傷勢，並用[醫療]進行後續治療。

自然回復(一般)：每天回復1點生命值。

自然回復(重傷)：每週進行恢復檢定，成功則回復1D3點生命值。

調查員同伴

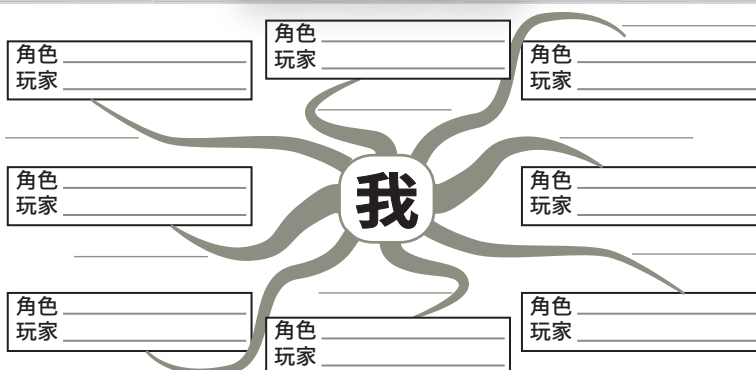

1920s 調查員

姓名 溫特沃夫·埃夫伯里

玩家

職業 語言學教授

年齡 58 性別 男性

居住地 阿卡姆

出身地 紐約

屬性

STR 力量	50	25 10	DEX 敏捷	40	20 8	INT 智力 靈感 IDEA	70	35 14
CON 體質	60	30 12	APP 外貌	50	25 10	POW 意志	60	30 12
SIZ 體型	50	25 10	EDU 教育	80	40 16	MOV 移動	6	+1 -1



重傷

最11值

臨時性
瘋狂

不定性
瘋狂

起60值

最大值

永久性瘋狂 01 02 03 04 05 06 07

生命值	瀕死	00	01	02
	昏迷	03	04	05
	06	07	08	09
	10	11	12	13
	14	15	16	17
	18	19	20	

08	09	10	11	12	13	14	15	16	17	18	19	20	21	22	23	24	25	26	27	28	29	30	31	32	33	34	35	36	37	38	39	40	41	42	43	44	45	46	47	48	49	50	51	52	53	54	55	56	57	58	59	60	61	62	63	64	65	66	67	68	69	70	71	72	73	74	75	76	77	78	79	80	81	82	83	84	85	86	87	88	89	90	91	92	93	94	95	96	97	98	99
----	----	----	----	----	----	----	----	----	----	----	----	----	----	----	----	----	----	----	----	----	----	----	----	----	----	----	----	----	----	----	----	----	----	----	----	----	----	----	----	----	----	----	----	----	----	----	----	----	----	----	----	----	----	----	----	----	----	----	----	----	----	----	----	----	----	----	----	----	----	----	----	----	----	----	----	----	----	----	----	----	----	----	----	----	----	----	----	----	----	----	----

心智值

克蘇魯的呼喚

最12值

08	09	10	11	12	13	14	15	16	17	18	19	20	21	22	23	24	25	26	27	28	29	30	31	32	33	34	35	36	37	38	39	40	41	42	43	44	45	46	47	48	49	50	51	52	53	54	55	56	57	58	59	60	61	62	63	64	65	66	67	68	69	70	71	72	73	74	75	76	77	78	79	80	81	82	83	84	85	86	87	88	89	90	91	92	93	94	95	96	97	98	99
----	----	----	----	----	----	----	----	----	----	----	----	----	----	----	----	----	----	----	----	----	----	----	----	----	----	----	----	----	----	----	----	----	----	----	----	----	----	----	----	----	----	----	----	----	----	----	----	----	----	----	----	----	----	----	----	----	----	----	----	----	----	----	----	----	----	----	----	----	----	----	----	----	----	----	----	----	----	----	----	----	----	----	----	----	----	----	----	----	----	----	----

幸運

00	01	02	03	04	05	06	07	08	09	10	11	12	13	14	15	16	17	18	19	20	21	22	23	24
----	----	----	----	----	----	----	----	----	----	----	----	----	----	----	----	----	----	----	----	----	----	----	----	----

魔法值

調查員技能

<input type="checkbox"/> 會計 (05%)	<input type="checkbox"/>	<input type="checkbox"/> 話術 (05%)	<input type="checkbox"/>	<input type="checkbox"/> 法律 (05%)	<input type="checkbox"/>	<input type="checkbox"/> 科學 (01%)	<input type="checkbox"/>
<input type="checkbox"/> 人類學 (01%)	<input type="checkbox"/>	<input type="checkbox"/> 格鬥 (鬥毆) (25%)	45 ²² ₉	<input type="checkbox"/> 使用圖書館 (20%)	60 ³⁰ ₁₂	<input type="checkbox"/>	<input type="checkbox"/>
<input type="checkbox"/> 估價 (05%)	<input type="checkbox"/>	<input type="checkbox"/>	<input type="checkbox"/>	<input type="checkbox"/> 聆聽 (20%)	50 ²⁵ ₁₀	<input type="checkbox"/>	<input type="checkbox"/>
<input type="checkbox"/> 考古學 (01%)	20 ¹⁰ ₄	<input type="checkbox"/>	<input type="checkbox"/>	<input type="checkbox"/> 鎖匠 (01%)	<input type="checkbox"/>	<input type="checkbox"/> 巧手 (10%)	10 ⁵ ₂
<input type="checkbox"/> 藝術 / 手藝 (05%)	<input type="checkbox"/>	<input type="checkbox"/> 射擊 (手槍) (20%)	20 ¹⁰ ₄	<input type="checkbox"/> 機械維修 (10%)	10 ⁵ ₂	<input type="checkbox"/> 偵查 (25%)	50 ²⁵ ₁₀
<input type="checkbox"/>	<input type="checkbox"/>	<input type="checkbox"/> 射擊 (步槍/霰彈槍) (25%)	25 ¹² ₅	<input type="checkbox"/> 醫療 (01%)	<input type="checkbox"/>	<input type="checkbox"/> 潛行 (20%)	40 ²⁰ ₈
<input type="checkbox"/>	<input type="checkbox"/>	<input type="checkbox"/>	<input type="checkbox"/>	<input type="checkbox"/> 自然知識 (10%)	10 ⁵ ₂	<input type="checkbox"/> 生存 (10%)	<input type="checkbox"/>
<input type="checkbox"/> 取悅 (15%)	15 ⁷ ₃	<input type="checkbox"/> 急救 (30%)	30 ¹⁵ ₆	<input type="checkbox"/> 導航 (10%)	10 ⁵ ₂	<input type="checkbox"/> 游泳 (20%)	20 ¹⁰ ₄
<input type="checkbox"/> 攀爬 (20%)	20 ¹⁰ ₄	<input type="checkbox"/> 歷史 (05%)	25 ¹² ₅	<input type="checkbox"/> 神秘學 (05%)	5 ² ₁	<input type="checkbox"/> 投擲 (20%)	20 ¹⁰ ₄
信用評級 (00%)	40 ²⁰ ₈	<input type="checkbox"/> 恐嚇 (15%)	15 ⁷ ₃	<input type="checkbox"/> 操作重機 (01%)	<input type="checkbox"/>	<input type="checkbox"/> 追蹤 (10%)	10 ⁵ ₂
克蘇魯神話 (00%)	<input type="checkbox"/>	<input type="checkbox"/> 跳躍 (20%)	20 ¹⁰ ₄	<input type="checkbox"/> 說服 (10%)	60 ³⁰ ₁₂	<input type="checkbox"/>	<input type="checkbox"/>
<input type="checkbox"/> 喬裝 (05%)	<input type="checkbox"/>	<input type="checkbox"/> 語言 (01%) 拉丁語	70 ³⁵ ₁₄	<input type="checkbox"/> 駕駛載具 (01%)	<input type="checkbox"/>	<input type="checkbox"/>	<input type="checkbox"/>
<input type="checkbox"/> 閃避 (½ DEX)	40 ²⁰ ₈	<input type="checkbox"/> 希臘語	40 ²⁰ ₈	<input type="checkbox"/> 心理學 (10%)	40 ²⁰ ₈	<input type="checkbox"/>	<input type="checkbox"/>
<input type="checkbox"/> 汽車駕駛 (20%)	20 ¹⁰ ₄	<input type="checkbox"/> 埃及象形文字	50 ²⁵ ₁₀	<input type="checkbox"/> 精神分析 (01%)	<input type="checkbox"/>	<input type="checkbox"/>	<input type="checkbox"/>
<input type="checkbox"/> 電器維修 (10%)	<input type="checkbox"/>	<input type="checkbox"/> 母語 (EDU) 英語	80 ⁴⁰ ₁₆	<input type="checkbox"/> 騎術 (05%)	<input type="checkbox"/>	<input type="checkbox"/>	<input type="checkbox"/>

武器

武器	一般	困難	極限	傷害	射程	次數	裝彈量	故障值
徒手戰鬥				1D3 + DB	-	1	-	-

格鬥

Damage Bonus
傷害加值

無

Build
體格

0

Dodge
閃避

40

20
8

背景故事

形象描述 穿著略為磨損的西裝。中等身高，鬍子精心修剪過。閱讀文件時會戴上單邊眼鏡。

特質 好奇心旺盛，會用細微的手法進行調查。



思想和信念 將神話和民俗文化視為終身興趣；他願意去相信超自然現象真實存在，但他尚未找到確鑿的證據。

創傷和疤痕

重要之人 他的亡妻，珍。他認為妻子臨終前有什麼事情想要訴說。

恐懼症和狂躁症

意義非凡之地 一處寧靜的林間空地，在那裡他可以聆聽鳥鳴並放鬆讀書。

典籍、法術和神話造物

寶貴之物 裝著亡妻照片的小相框。

第三類接觸

裝備和物品

鋼筆和鉛筆

筆記本

旅行相框裡的亡妻照片

資產

消費水平

現金

資產

快速參考規則

技能和屬性檢定

成功等級：

大失敗 100/96+	失敗 >技能	一般 ≤技能	困難 1/2技能	極限 1/3技能	大成功 01
----------------	-----------	-----------	-------------	-------------	-----------

孤注一擲：需對再次檢定做出說明；戰鬥和心智檢定不能孤注一擲。

受傷和治療

[急救]回復一點生命值

[醫療]回復1D3點生命值

重傷：在單次攻擊中失去≥1/2最大生命值。

生命值歸零但未受[重傷]=昏迷

生命值歸零且受到[重傷]=瀕死

瀕死時需要[急救]穩定傷勢，並用[醫療]進行後續治療。

自然回復(一般)：每天回復1點生命值。

自然回復(重傷)：每週進行恢復檢定，成功則回復1D3點生命值。

調查員同伴

角色
玩家

角色
玩家

角色
玩家

角色
玩家

我

角色
玩家

角色
玩家

角色
玩家

角色
玩家